Anelli lisci DIN 2250/4

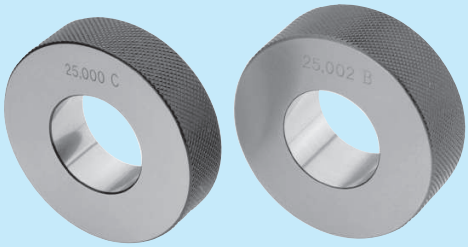

La nostra offerta di anelli lisci comprende le tipologie previste dalla normativa DIN in due differenti spessori:

Spessore Standard (Tipo C)
- Anelli di riscontro / d'azzeramento per strumenti di misura DIN 2250-C.
- Anelli lisci Passa secondo DIN 2250-C.
- Anelli lisci Non Passa secondo DIN 2254-C.

Spessore maggiorato (Tipo B)
- Anelli d'azzeramento per strumenti pneumatici secondo DIN 2250-B.
- Anelli lisci Passa secondo DIN 2250-B.
- Anelli lisci Non Passa secondo DIN 2254-B.

Codice Base	Diametro	Tipologia	Materiale
6000-	1mm<315mm	Anello di riscontro DIN2250-C	Acciaio
6001-	1mm<315mm	Anello di riscontro DIN2250-C	Acciaio Cromato
6010-	1mm<315mm	Anello liscio Passa DIN2250-C	Acciaio
6011-	1mm<315mm	Anello liscio Passa DIN2250-C	Acciaio Cromato
6020-	1mm<315mm	Anello liscio Non Passa DIN2250-C	Acciaio
6021-	1mm<315mm	Anello liscio Non Passa DIN2250-C	Acciaio Cromato
6050-	1mm<315mm	Anello di riscontro DIN2250-B	Acciaio
6051-	1mm<315mm	Anello di riscontro DIN2250-B	Acciaio Cromato
6060-	1mm<315mm	Anello liscio Passa DIN2250-B	Acciaio
6061-	1mm<315mm	Anello liscio Passa DIN2250-B	Acciaio Cromato
6070-	1mm<315mm	Anello liscio Non Passa DIN2250-B	Acciaio
6071-	1mm<315mm	Anello liscio Non Passa DIN2250-B	Acciaio Cromato

Note sul Diametro nominale:
Tutti gli anelli sono realizzabili da 1mm a 315mm, compresi valori frazionali.

Note sul Materiale:
Tutti gli anelli sono in acciaio speciale da utensili, temprato, rifinito e rettificato di precisione; è realizzabile inoltre la versione cromata dura.
A richiesta è possibile avere anelli rivestiti in metallo duro.

Per la composizione del codice d'ordine scrivere:
Tipologia di prodotto-Diametro-Tolleranza.
Es. 6011-12-h6